Gabonakutató a szójatermesztés élvonalában – tények, tapasztalatok, fejlesztések

2016.

GK
GabonaKutató
Szeged · Hungary

Szója termőterület – 2015. (ha)

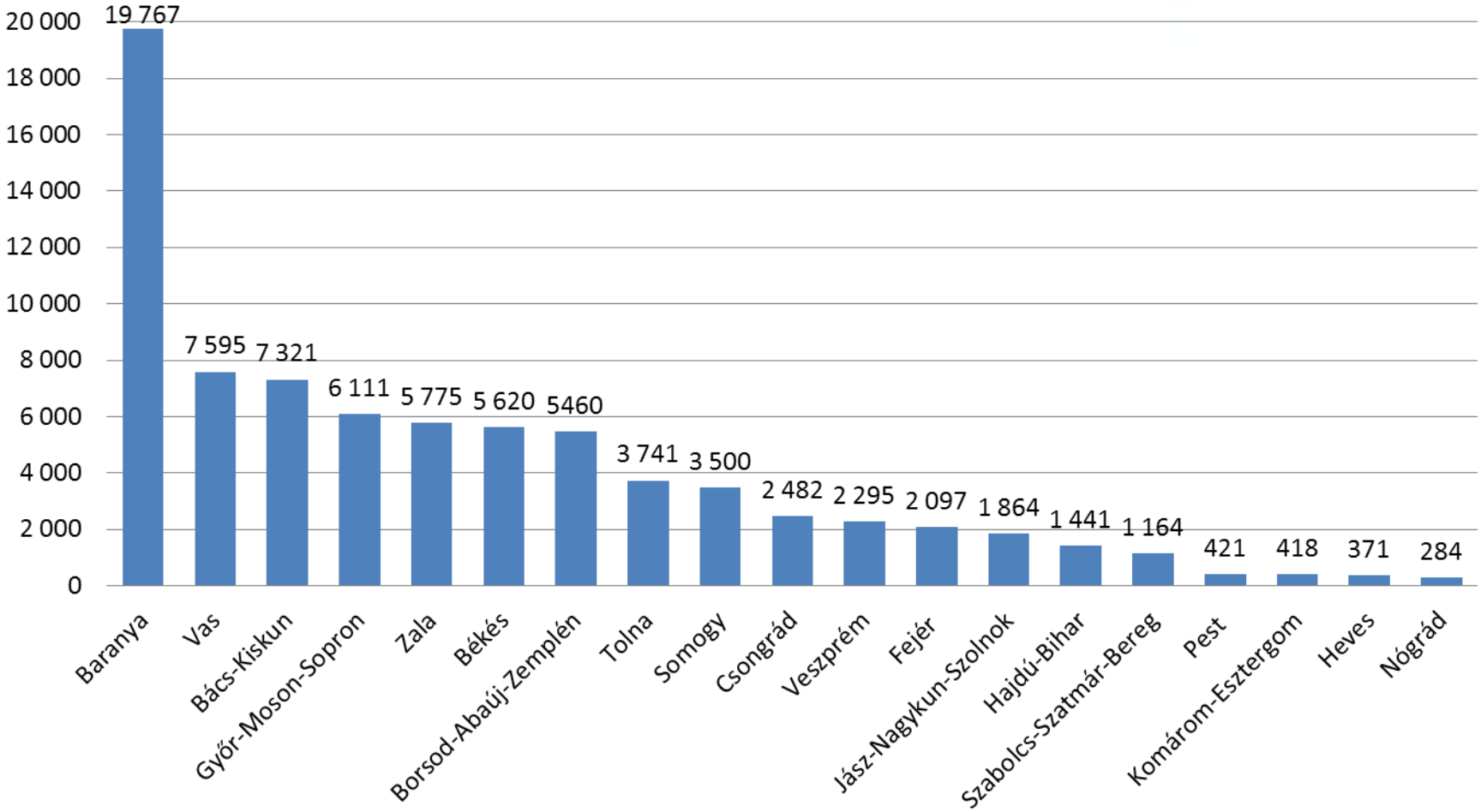

Szója termésátlagok – 2015. (t/ha)

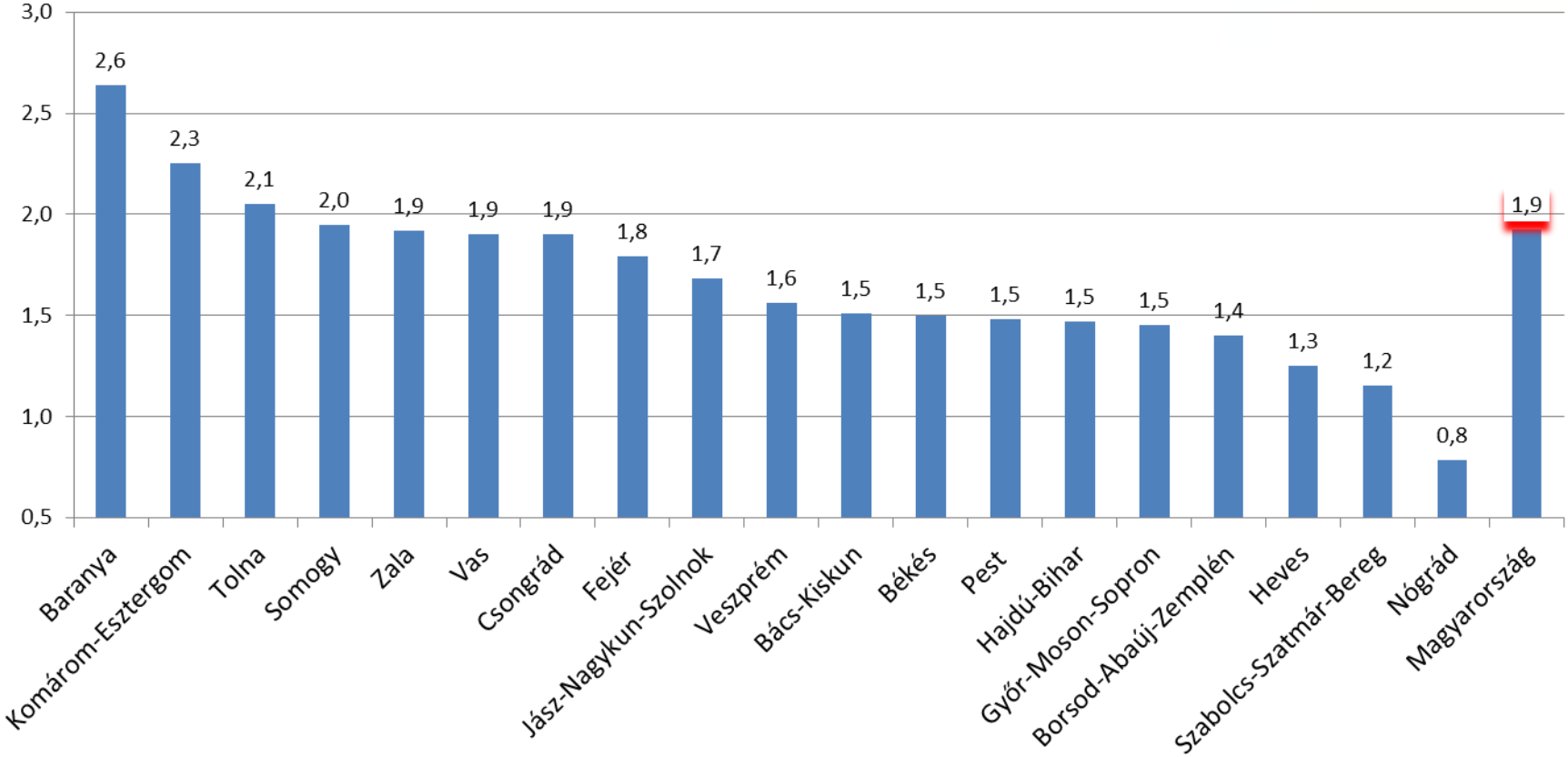

Szója és kukorica átlagok %-os eltérése az országostól 2015.

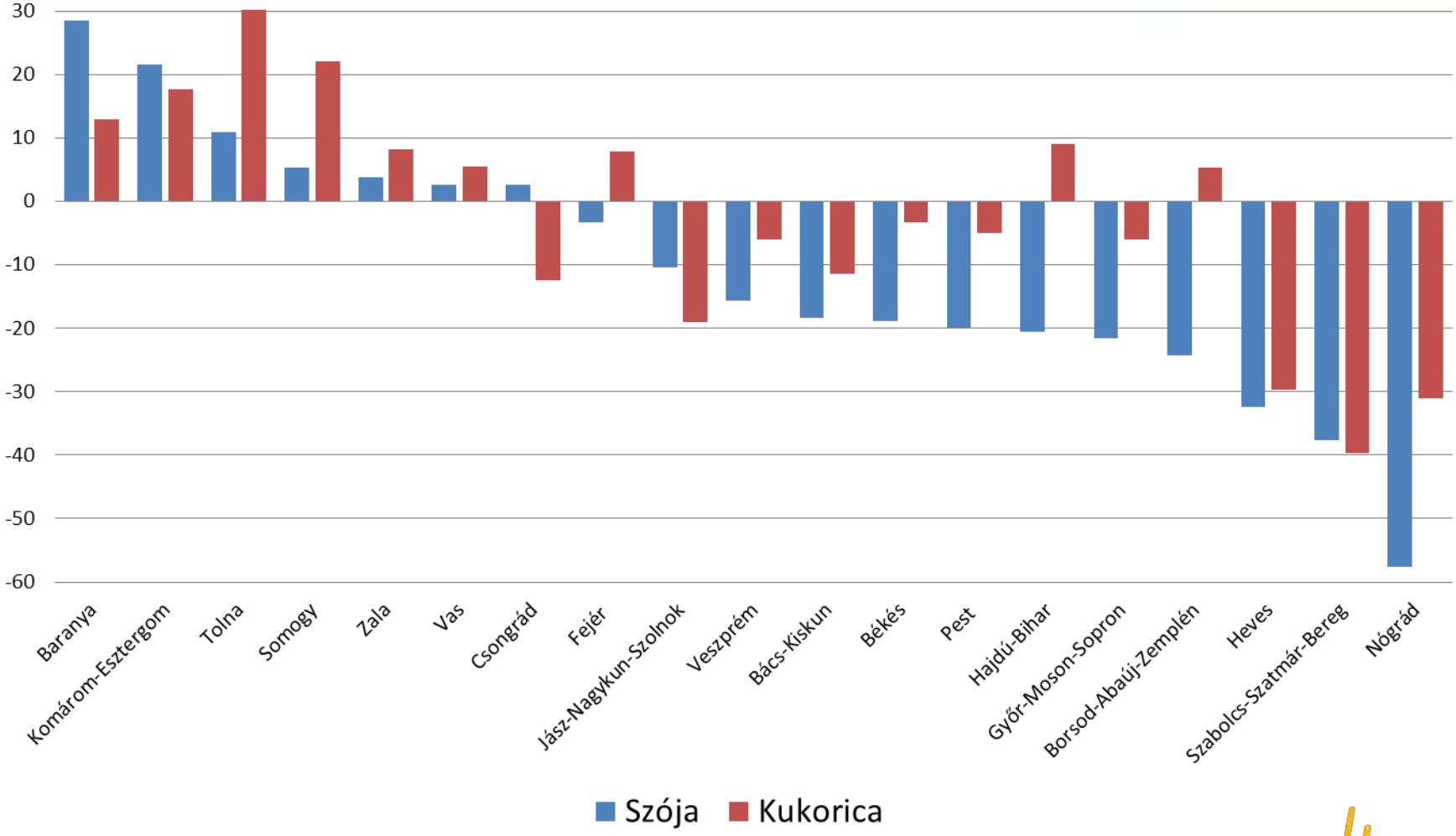

Bevétel többlet/hiány Ft/ha-ban országos átlaghoz képest 2015. (Kukorica 42 Ft/kg, szója 100 Ft/kg)

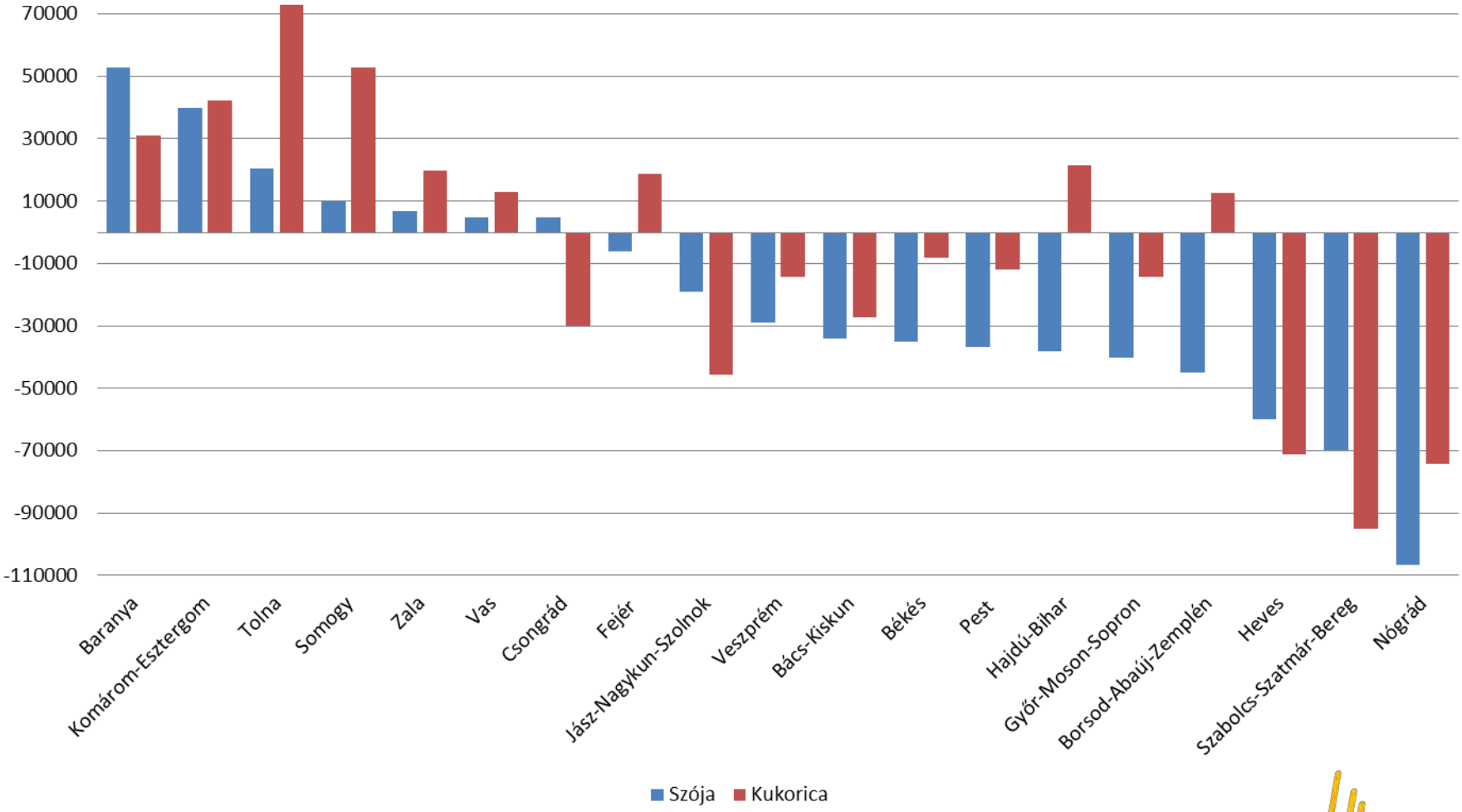

Bevétel többlet/hiány Ft/ha-ban az 57573 Ft/ha többlet támogatással 2015.

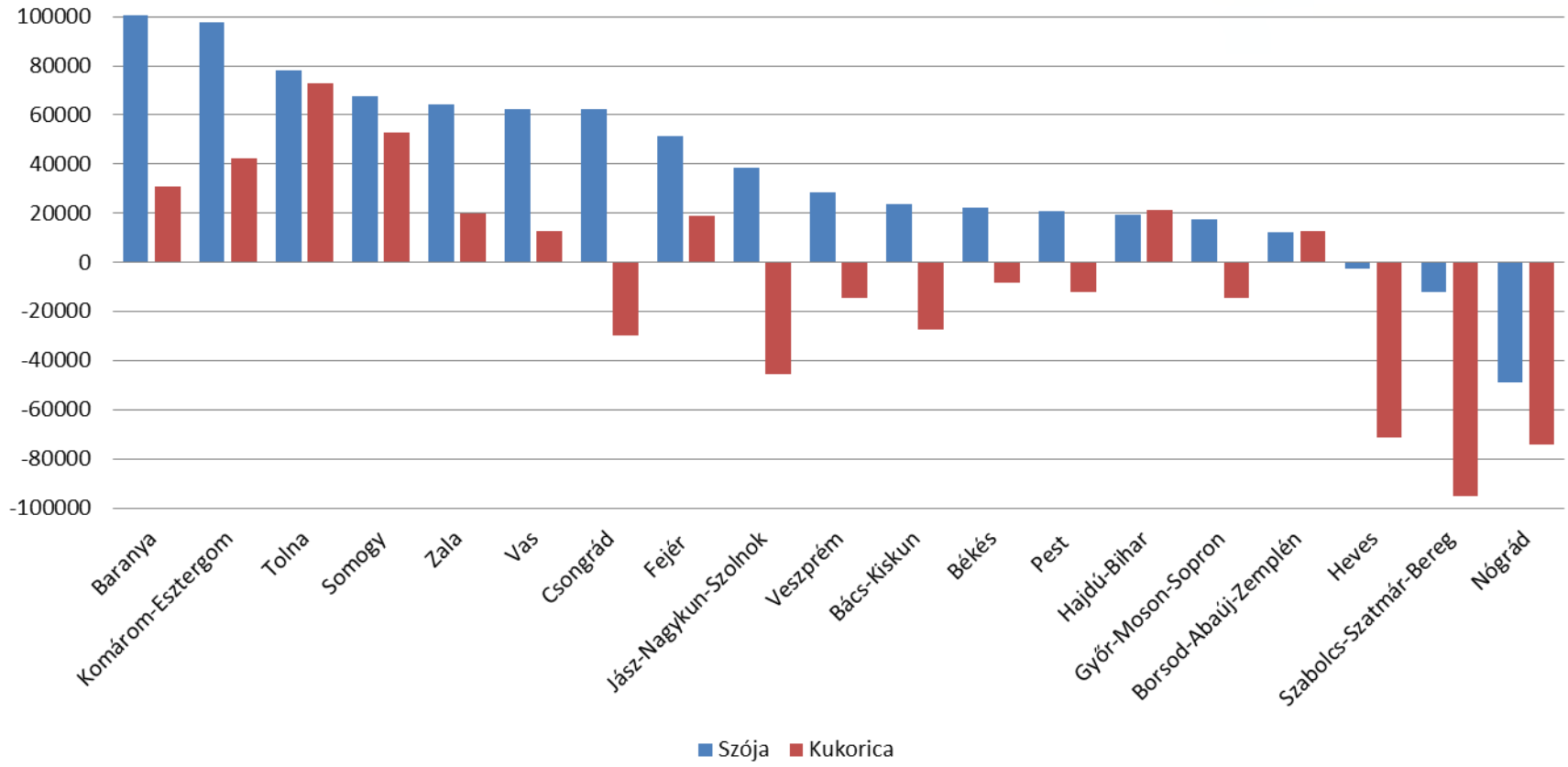

Zöldítés:
másodvetés, vagy szójatermesztés?

- Zöldítéses másodvetés szorzója 0,3
- Szójatermesztés szorzója 0,7
- 1 ha szójával 2,3 ha másodvetés egyenértékű
- 1 ha másodvetés költsége átlagosan legalább 10000 Ft (vetés, vetőmag)
- Tehát 1 ha szójával 23000 Ft értékű másodvetést tudunk kiváltani
- ……és ha ez így van?

Bevétel többlet/hiány az előbbiek figyelembe vételével (Ft/ha)

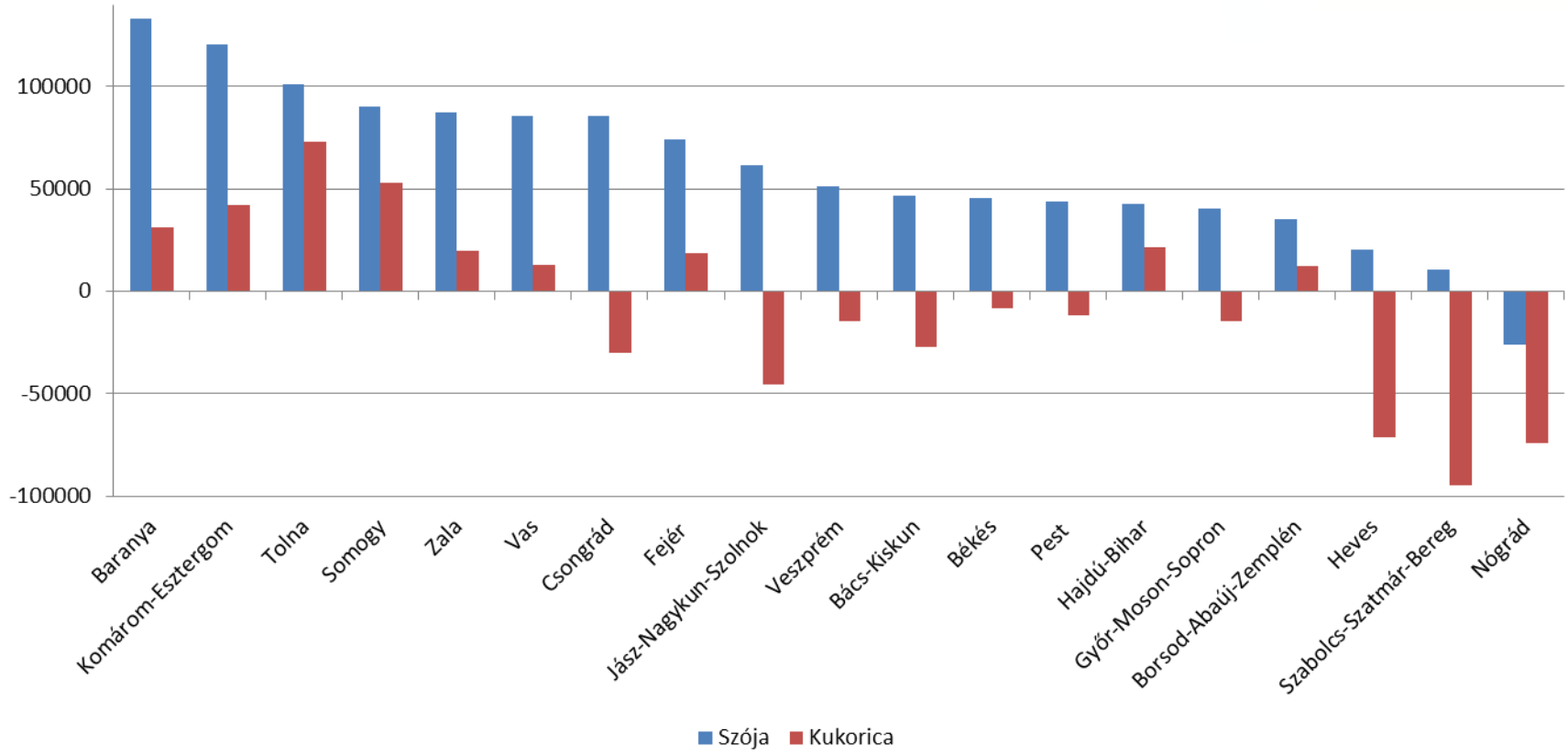

2016 / 2015
Szójaterület változása (%) 2016.05.23.

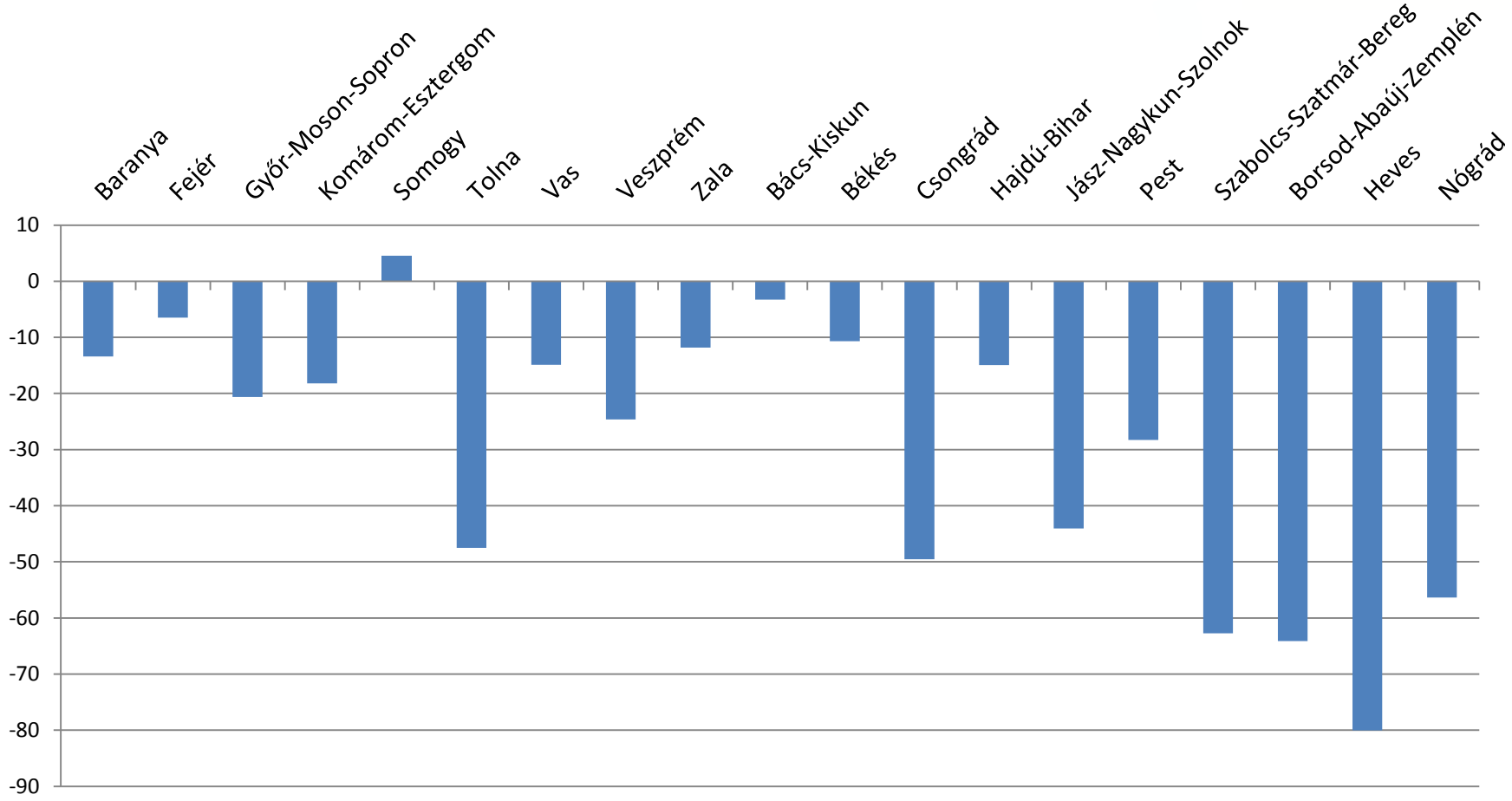

Szója és kukorica árak 1998-2014. (Ft/t) KSH

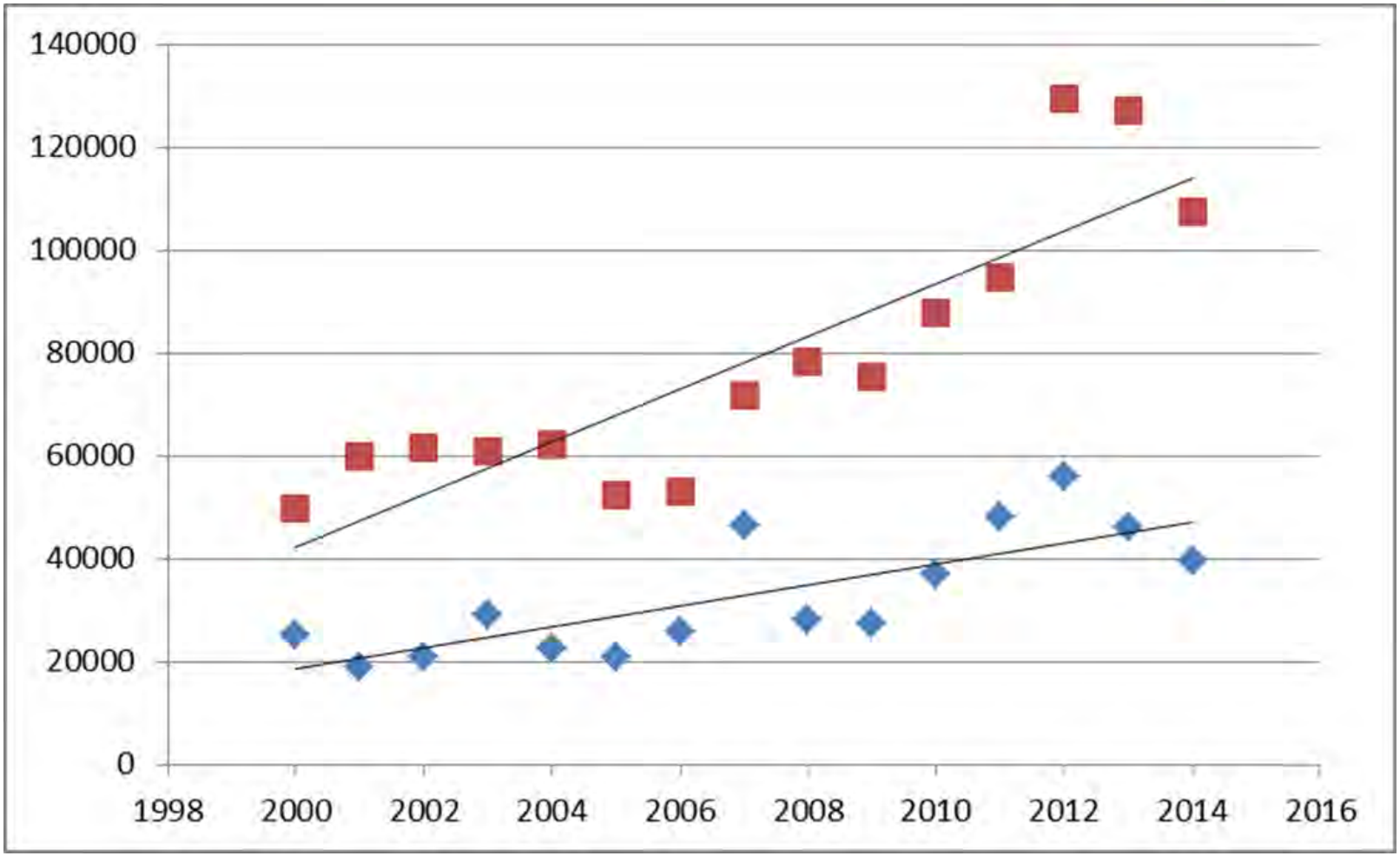

Szója/kukorica ár hányados 1998-2014.

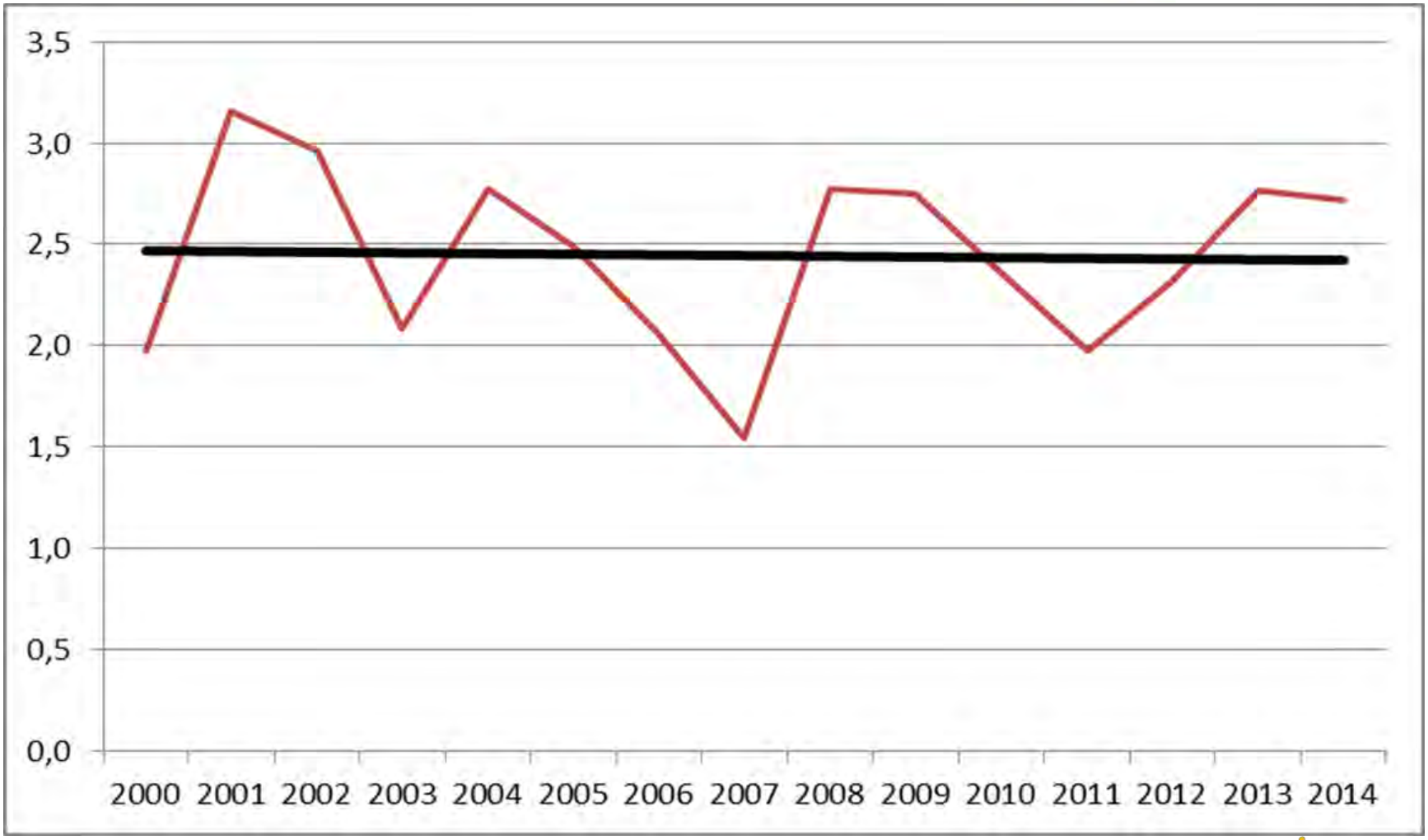

Gabonakutató az élvonalban! Részarányunk a szójatermesztésben (hektárban)

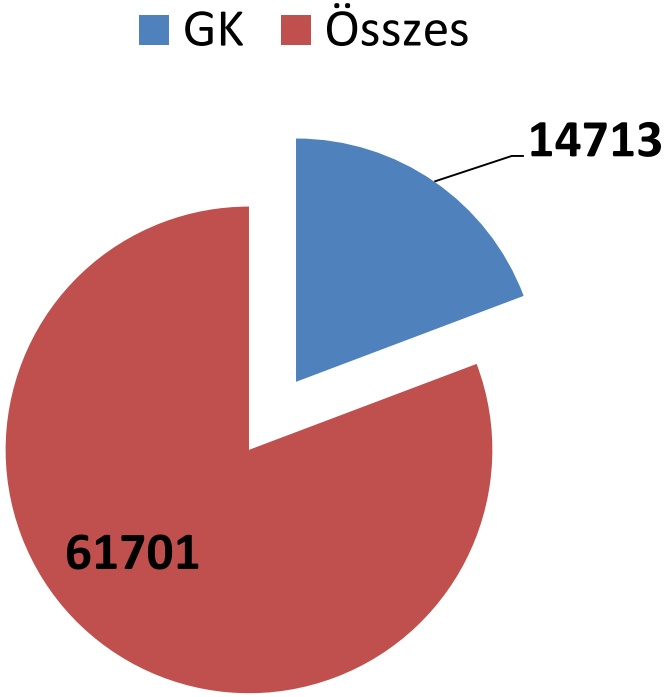

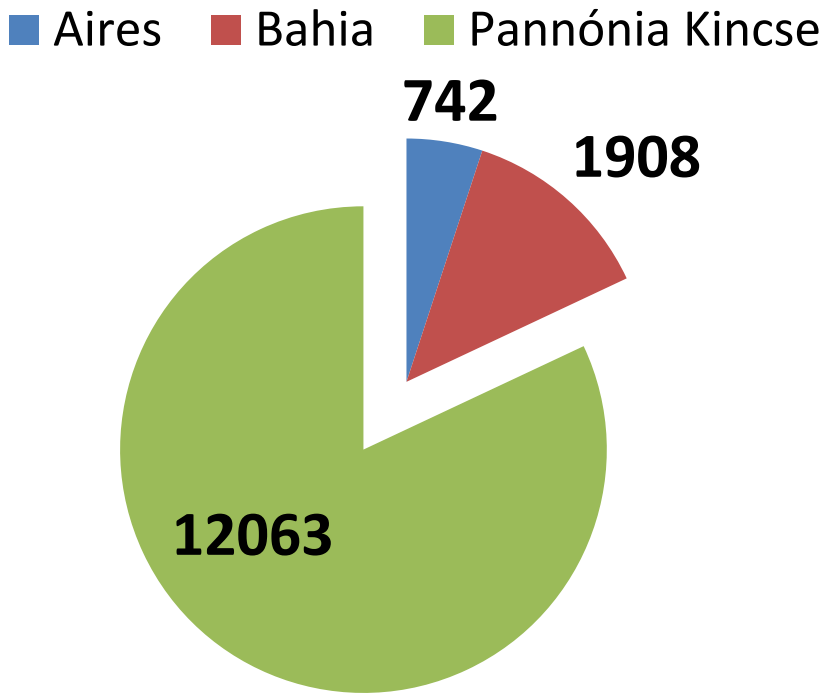

Példa:

15 g termést adjon 1 növény,

feltételezzünk 300 ezer növényt hektáronként.

Ez 4,5 millió g/ha, azaz **4500 kg/ha** termésátlag

Aires, Bahia

Aires -korai

Bahia - középérésű

Közvetlenül etethető

Gyomirtás

Egyszikűek	Évelők	Tarackbúza
		Mandulapalka
		Csillagpázsit
		Fenyércirok (rizómás)
	Magról kelők	Kakaslábfű
		Pirók ujjasmuhar
		mohar fajok
		Fenyércirok (magról kelő)
Kétszikűek	Évelők	Selyemkoró
		Fekete üröm
		Szulákfélék
		Mezei acat
	Magról kelők	Parlagfű
		Fehér libatop
		Szőrös disznóparéj
		Napraforgó árvakelés (Clearfield, Clearfield Plus)
		Napraforgó árvakelés (Express)
		Selyemmályva
		Szerbtövis
		Lapulevelű keserűfű
		Csattanó maszlag
		Egynyári szélfű
		Fekete csucsor

Hatékonyság:

0 - egyáltalán nem hatásos

1 - gyenge hatás

2 - mérsékelt hatás

3 - közepes hatás

4 - jó hatás

5 - kiváló hatás

Peronoszpóra

Elrúgott virágok, hüvelyek, magas növények

Miért válasszák a Gabonakutató szója vetőmagjait?

- Korszerű kiszerelés.
- Modern, hatékony oltás.
- Tőszám szempontjából rugalmas fajták (nem determinált növekedésűek).
- Választék az érésidő tekintetében.
- 3 fajtából 2 közvetlenül is etethető megfelelő korlátozások betartásával.
- Háttértámogatás a termesztés során.
- Magyar előállítás, magyar feldolgozás!

GK

Köszönjük figyelmüket!

2016

GK
GabonaKutató
Szeged · Hungary